



ANNEAU DE LEVAGE FEMELLE DIN582

L'anneau de levage femelle DIN 582 est adapté pour des opérations de levage.
A noter : la CMU indiquée sur l'anneau correspond à un levage à la verticale.



REF : 42000



CARACTÉRISTIQUES TECHNIQUES

- **Capacité :** 0,07t à 21t
- **Matière :** Acier
- **Coefficient de sécurité :** 6
- **Finition :** Zingage
- **Certificat :** Conformité CE
- **Norme :** DIN 582 (sauf **)

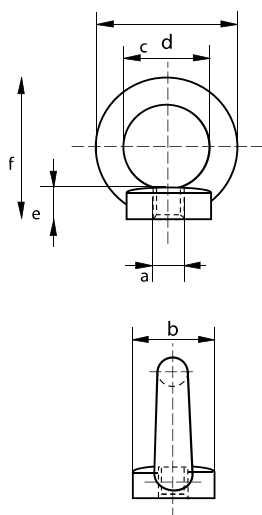

CMU	Diamètre filetage	Diamètre embase	Diamètre extérieur œil	Diamètre intérieur œil	Épaisseur semelle	Hauteur	Poids
	A	B	C	D			
t	mm	mm	mm	mm	mm	mm	kg
0,07**	M 6 x 1,00	20	36	20	8,5	36	0,051
0,14	M 8 x 1,25	20	36	20	8,5	36	0,052
0,23	M 10 x 1,50	25	45	25	10	45	0,094
0,34	M 12 x 1,75	30	54	30	11	53	0,16
0,49**	M 14 x 2,00	35	63	35	13	60	0,255
0,7	M 16 x 2,00	35	63	35	13	62	0,24
0,9	M 18 x 2,50	40	72	40	16	71	0,36
1,2	M 20 x 2,50	40	72	40	16	71	0,352
1,5**	M 22 x 2,50	45	81	45	18	80	0,517
1,8	M 24 x 3,00	50	90	50	20	90	0,754
2,5**	M 27 x 3,00	50	90	50	20	90	1,02
3,2	M 30 x 3,50	65	108	60	25	109	1,25
4,3**	M 33 x 3,50	65	108	60	25	110	1,31
4,6	M 36 x 4,00	75	126	70	30	128	2,08
6,1**	M 39 x 4,00	75	126	70	30	130	2,10
6,3	M 42 x 4,50	85	144	80	35	147	3,05
8**	M 45 x 4,50	85	144	80	35	150	4,07
8,6	M 48 x 5,00	100	166	90	40	168	5,02
8,6	M 52 x 5,00	110	184	100	45	187	8,30
11,5	M 56 x 5,50	110	184	100	45	187	6,69
16	M 64 x 6,00	120	206	110	50	208	9,30
21**	M 72 x 6,00	150	260	140	60	260	15,00

** N'est pas couvert par la DIN 582